

協賛広告一覧

I M V (株)
あ す な ろ
岩 谷 産 業 (株)
ANAクラウンプラザホテル神戸
(株) オ イ シ ス
(株) O K A M U R A
小野グランドカントリークラブ グランド開発(株)
オフィス・アシスト
岸田会計事務所
(株) き ん で ん
(株) グローバルマーケティング
(株) 神戸新聞総合印刷
(株) 神戸ポートピアホテル
薩 摩 酒 造 (株)
(株) 四 国 銀 行
弁護士公認会計士 竹田浩二
テ レ ビ 大 阪 (株)
土 江 田 会 計 事 務 所
鳥 取 信 用 金 庫
ナツメ堂 住吉鍼灸治療院
ノアインドアステージ(株)
野 村 貿 易 (株)

(株) 浜 田 運 送
(株) 阪 急 阪 神 百 貨 店
ピ ア サ ー ビ ス (株)
姫 路 信 用 金 庫
兵庫県信用農業協同組合連合会
兵庫県日中友好協会
兵庫県立大学生生活協同組合
兵庫トヨタ自動車(株)
(株) 藤 製 作 所
碧雲観光(株) 玉造温泉カントリー倶楽部
(株) ホ テ ル ニ ュ ー ア ワ ジ
マ ー ク (株)
(株) ミ エ コ ー カ ン テ イ
税 理 士 法 人 ^{みさおやま} 操 山 会 計
(株) み な と 銀 行
(株) み の 屋
森田昌子税理士事務所
(株) も り も と
藪木公認会計士事務所
ゆたか会計事務所
横井司法書士事務所
吉田^{そら}宙税理士事務所

協賛広告のお申し込みありがとうございました。



WITH
Good
Harmony
みんなに いいこと

違う、を楽しむ。
混ざる、を楽しむ。
変わる、を楽しむ。
はみ出る、を楽しむ。
楽しませる、を楽しむ。

心のちょっとした「ゆとり」が、
あなたと未来を、輝かせる。

世界に、
あそび心を。

Hankyu
阪急うめだ本店

製菓材料・豆菓子等の直輸入・製造販売



**素焼き7種の
ミックスナッツ**

個包装

200g×11袋



- みの屋の3つのポイント
- 1** 製造直売だから **安い!**
 - 2** 製菓・業務用の **種類が豊富!**
 - 3** 創業以来のこだわり **素材・製法**

ご注文方法 ホームページから <https://www.omamesan.co.jp>
 お電話でのご注文は 078-936-7095 明石工場へ

お受け取り方法 ご自宅へ送付致します。

工場又は神戸事務所でお渡しもできますが事前にご注文下さい。

株式会社 **みの屋** 代表取締役社長 堀 主計 (学部22回)

神戸事務所 神戸市中央区国香通り5丁目2-17
 明石工場 兵庫県明石市魚住町金ヶ崎1180-2

毎日に、おいしい発見。

Find Your Good Eating



食の常識を変え、地域社会に新たな食の価値を提供するミールデザインカンパニー。

wholesale breads



キンキパン

delica



retail bakery



dessert



株式会社 **オイシス**

本店 〒653-0022 神戸市長田区東尻池町2丁目5-3
本部 〒664-8550 伊丹市池尻2丁目23番地

<http://oisis.co.jp/>

オイシス 検索

技術で広げる確かな未来



株式会社OKAMURA

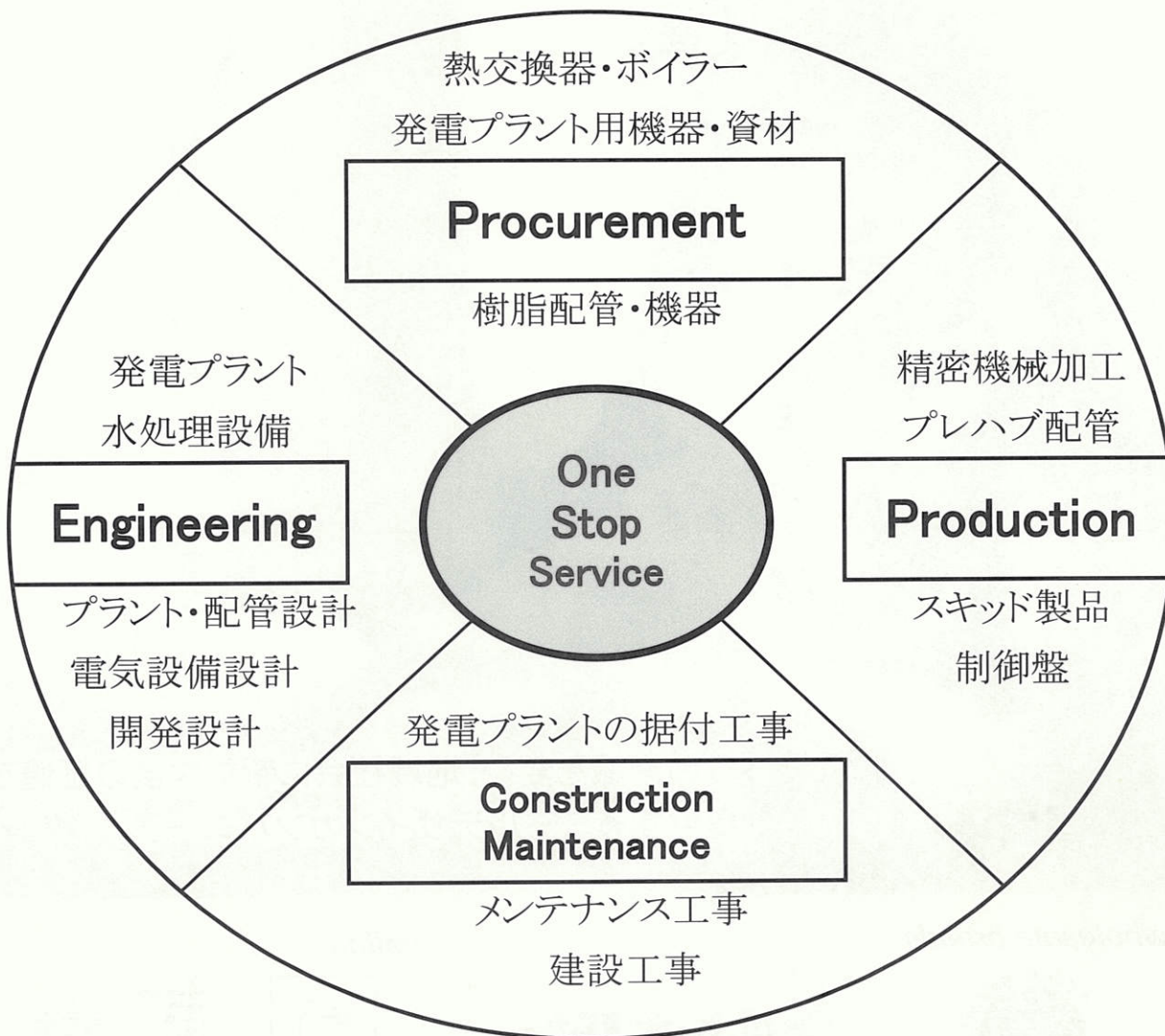

海外法人

OKAMURA INDUTRY(THAILAND)/Bangkok

OKAMURA VIETNAM / Ho Chi Minh

〒652-0831 神戸市兵庫区七宮町1丁目10番1号

TEL: (078) 652-3151 FAX: (078) 652-3150

<https://www.okamura-industry.co.jp>

就労継続支援B型事業所 あすなろ

理事 青松 英俊 (学部43回 修士2014年)

障害や病気で一般の企業に就職が難しい方へ仕事と場所を提供し、人と関わりながら社会参加できるようにサポートするための事業所です！

自分のペースで自立した生活を送れるように支援します！

頑張りたい方には、皆勤賞や目標達成賞などを設定し、ステップアップの支援も行います！

利用について

☆作業時間：10:00～15:30

☆休日：土・日・祝、お盆、年末年始

☆送迎：ご自宅まで(無料)

☆昼食：お弁当(希望者)1食300円

年間行事予定

1月…新年会 2月…節分 3月…消火訓練

4月…お花見 5月…遠足 6月…ゲーム大会

7月…七夕 8月…そうめん流し 9月…避難訓練

10月…ハロウィン 11月…紅葉狩り

12月…クリスマス などの他にも誕生会やパーティー企画なども予定しています♪

◎1日の流れ◎

AM10:00 朝礼・ヴァイタルチェック

AM10:15 作業開始

AM11:00 休憩(10分)

PM12:00 お昼休み(45分)

PM14:00 休憩(10分)

PM15:30 片付け・清掃・終礼

◎作業内容◎

・ダイレクトメールの宛名貼り

・封入作業や封入物の折作業

・地図の作成

・その他、得意を生かした創作

・施設外就労(取引先企業での仕事)

などなど…

◎主な取引先企業◎

(株)近配西部サービス・垂水郵便局

(株)BEST・(有)イコール などなど…

【アクセス】

神戸市バス・山陽バス

50系統 JR朝霧駅 ⇄ 学園都市駅

54系統 JR舞子駅 ⇄ 学園都市駅

「本多聞3丁目」バス停下車 徒歩2分

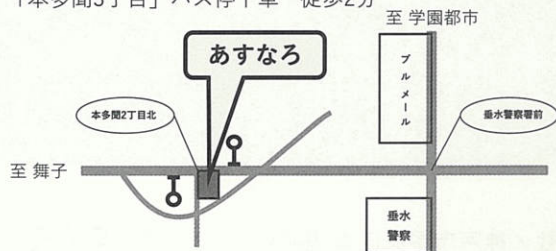

【お問い合わせ】

一般社団法人 桜英会

655-0006

神戸市垂水区本多聞3丁目4-13

TEL : 078-785-8158

FAX : 078-785-7668

E-mail : asunaro2020.ishiyama@gmail.com

HP : <https://asunaro.jimdosite.com>





It's time for **CROWN.**

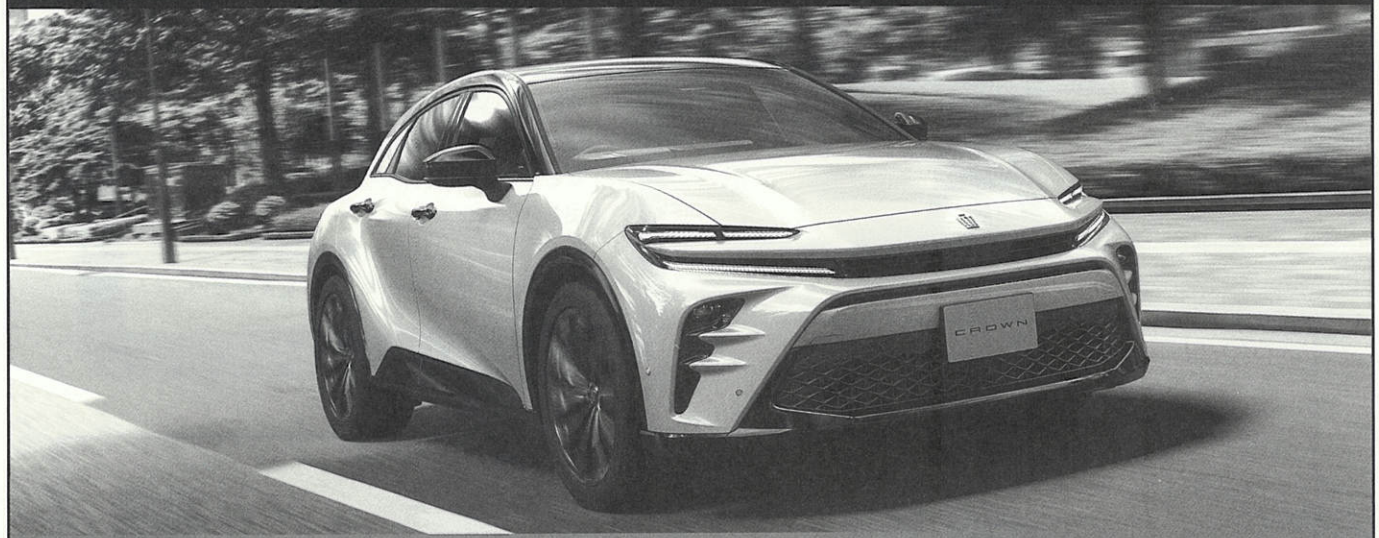

セダン & スポーツ 新登場



兵庫トヨタ

本社 / 神戸市中央区磯辺通4丁目2-12
<https://www.hyogotoyota.co.jp>



おススメの飲み方
お湯割り



さつま
白波

おススメの飲み方
ロック・水割り



薩摩焼酎
黑白波

おススメの飲み方
炭酸割り



さくら
白波

代表取締役社長 本坊愛一郎 (昭和55年卒業)

薩摩酒造株式会社
お酒は20歳になってから。



いつもそばにいて、頼りになる。
いつも、変わらない笑顔がある。
しっかりとした絆で結ばれた
「家族」のような銀行であるために。

Shikoku Bank
四国銀行

昭和 53 年商経学部卒 株式会社 四国銀行 取締役会長 山元 文明



冷暖房完備で
快適テニス!



初心者大歓迎

NOAH

INDOOR STAGE

全国34校展開



国内最大級 テニススクール・ノア

ノアインドアステージ株式会社 代表取締役社長 大西 雅之(学部37回)

GO BEYOND SATISFACTION

「満足その先へ」

私たちピアサービスは、「誠意と努力により、心を揺さぶる感動と、豊かな人間環境を創造する」という企業目的のもと、「顧客(消費者)に対する責任」「会社の健全な成長」「社会への還元」という近江商人の三方よしに「従業員の物心両面の幸せ」をひとつ加えた「四方よし」を企業使命としております。

「誠意と努力」という原動力をもとに、私たちはファシリティマネジメントの実践を通じてお客様の満足その先を想像し、人と社会に感動を与える企業を目指してまいります。

ピアサービス株式会社

〒673-0016 兵庫県明石市松の内 1-1-26 TEL.078-921-0090 FAX.078-921-2090

取締役社長 佐藤克徳 (学部48回)



不動産鑑定評価は たとえばこんな時に活躍します



不動産を 賃貸借するとき

ビルやマンションなどの家賃の決定には、貸手も借手も納得のいく賃料にすることが必要です。このような家賃のほか、地代、契約更新料、名義書替料なども鑑定評価の対象です。また、借地権、借家権価格と財産価値判定の根拠としても鑑定評価は役立ちます。

不動産を 担保にするとき

お持ちの不動産を担保に、事業資金などを借りるとき鑑定評価書があれば、借りられる金額の予測がつくなど、便利です。逆に担保を設定するときは、評価額がはっきりしていることが重要です。また、不動産を証券化する場合、不動産鑑定評価書が必要となります。



相続などで 適正な価格が必要なとき

財産相続で一番問題となるのが土地・建物など、不動産の分配です。鑑定評価を受ければ、適正な価格が把握でき、公平な相続財産の分割をすることができます。



資産評価をするとき

土地・建物の評価替えをするとき、あるいは現在の資産価格を知りたいとき、鑑定評価が必要となります。不動産の価格は流動的なものだけに、常にそのときどきの価格を把握しておくことが大切です。

株式会社 **ミエコーカンテイ**

公益社団法人日本不動産鑑定士協会連合会会員・公益社団法人兵庫県不動産鑑定士協会会員

代表取締役・不動産鑑定士 **金子修二** (学部43回)

〒655-0854 神戸市垂水区桃山台4-1-15 TEL:078-219-2161 FAX:078-751-1077 E-Mail:rea-kaneko@miecoh.com



鍼灸で健康に

ナツメ堂 住吉鍼灸治療院

予約制



頭・目・肩・手・背中・腰・膝・足などのつらい症状・スポーツ傷害の鍼灸施術はもちろん、ツボを使ったセルフケア教室開催のご依頼など、お体のこと、お気軽にご相談ください。兵庫県立大学陸上競技部のサポート、各種大会の救護トレーナー活動も行っています。

ご予約・お問い合わせは、

078-822-7289

〒658-0053 神戸市東灘区住吉宮町 4-2-5 エイボンビル 2F

くわしくは・・・

<https://www.natsumedou.com>

神戸 ナツメ堂

検索



鍼灸師 **中村 智宏** (学部47回 管理科学科卒)

宍道湖を一望できる雄大なロケーション
島根県最古(1969年開場)の伝統あるコース

玉造温泉カントリー倶楽部

(碧雲観光株式会社)

淡水会員様ご優待有り

〒699-0403 島根県松江市宍道町西来待790

TEL 0852-66-0031 FAX 0852-66-0091

代表取締役社長 **尼ヶ崎 幹夫** (学部23回)

地域のみなさまと
ともに歩みます

～金融・情報サービスの提供を通じて、地域に貢献します～

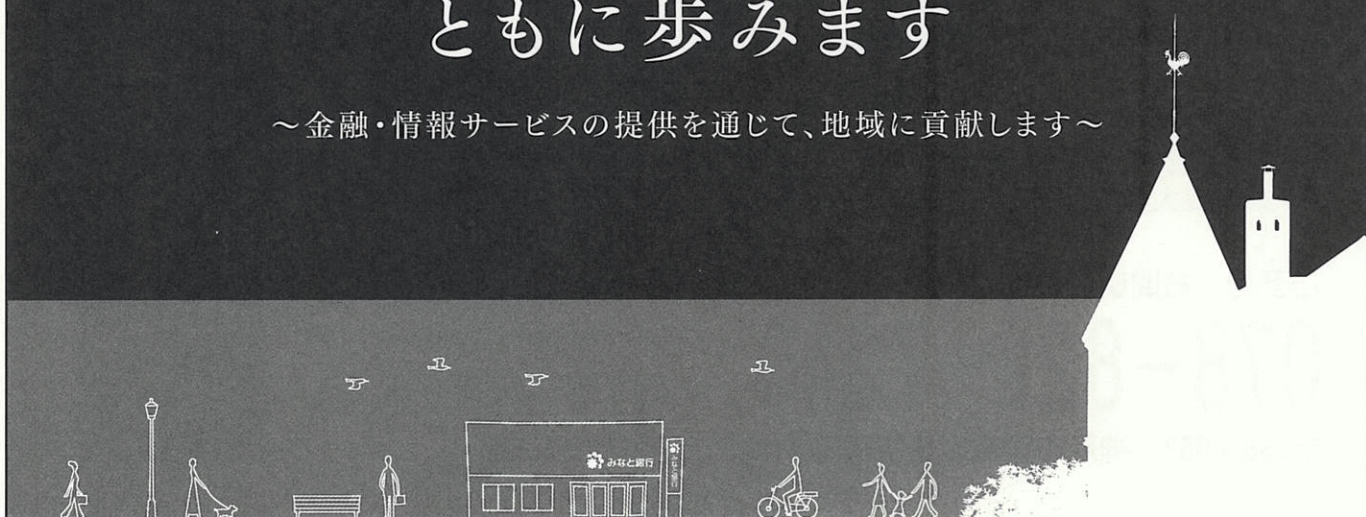

想いを、まちへ。

<https://www.minatobk.co.jp>



みなと銀行

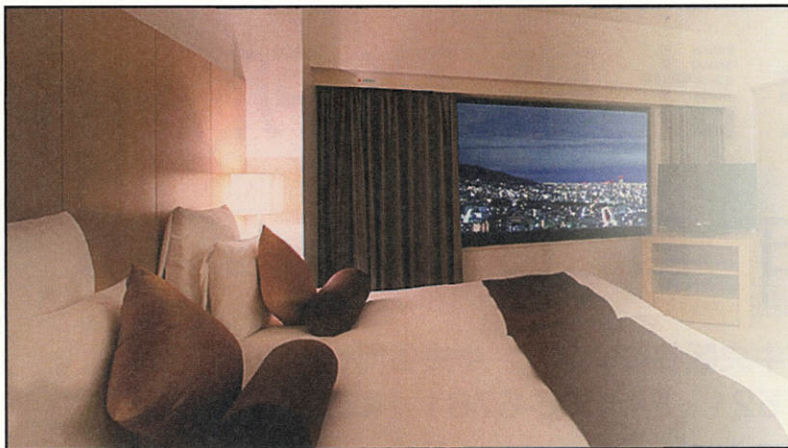

神戸の夜景と 優雅なひとときを

—高層階クラブフロアで過ごす至福の時間—

〒650-0002 神戸市中央区北野町1丁目
Tel 078-291-1121 Fax 078-291-1154
<https://www.anacrowneplaza-kobe.jp>

ANA クラウンプラザホテル神戸

検索



振動業界のリーディングカンパニー

IMVは1957年の設立以来、振動における卓越した技術で、
世の中の安全・安心・快適を担保することで社会に貢献しています。



地震監視装置

IMV株式会社

〒555-0011 大阪市西淀川区竹島 2-6-10
☎ 06-6478-2565 (代) ④ <https://we-are-imv.com/>



OSAKA, KANSAI, JAPAN
EXPO2025
©Expo 2025

IMVは大阪・関西万博の
運営参加に協力しています。

開放感を満喫できるおおらかなレイアウト
2014年日本シニアオープン開催コース



小野グランドカントリークラブ

グランド開発株式会社

〒675-1304 兵庫県小野市中谷町1413番地 TEL(0794)67-1500(代表)
FAX(0794)67-1505
<https://www.onogrand.co.jp>

空家管理・終活サポート・空間ウィルス対策

オフィス・アシスト

代表 柴崎 義幸 (学部27回)

〒651-2412 神戸市西区竜が岡3-3-4
TEL : 078-939-3082 E-mail : shibasan1021@yahoo.co.jp

岸田会計事務所

公認会計士 税理士 岸田昌也 (学部34回)

〒542-0012 大阪府中央区谷町9-3-7 中央谷町ビル7F
TEL:06-6761-1521 FAX:06-6761-1485

インターネット広告に関するご相談なら

株式会社グローバルマーケティング

代表取締役 左子 義則 (2013年経営学部卒)

〒151-0051 東京都渋谷区千駄ヶ谷5-32-6 グリーンスクエア新宿6階
Tel:03-6300-5910 E-Mail:sako@gl-marketing.co.jp



SORA
FUNE
KOBE

屋上テラス“ソラフネ神戸”
ポートピアホテル本館屋上に展望デッキ誕生



■入場料金

昼の部	大人(中学生以上)	1,200円
	小人(小学生)	1,000円
夜の部	大人(中学生以上)	2,000円
(ワンドリンク付)	小人(小学生)	1,500円

※ご宿泊やお食事でホテルをご利用の方は
ご優待料金にてご入場いただけます。
(昼の部 各200円引、夜の部 各500円引)
※料金には、税金・サービス料が含まれております。

お問い合わせ/レストラン総合案内
Tel. 078-303-5207 (10:00~17:30)

詳細・予約は
こちら↓



PORTOPIA HOTEL
神戸市中央区港島中町6丁目10番地1

相続・離婚・不倫・不動産・金銭・事故・税金・犯罪など
ご自身や事業・家族・親族に起きている問題に取り組んでいます。

弁護士
公認会計士

竹田 浩二

(学部16回卒)

事務所 明石市和坂14-7 竹中ビル503 (JR西明石駅東口駅前)
TEL 078-928-5757 FAX 078-928-5758

詳しくはホームページ <https://minna-law.com>

相続と企業経営

〒600-8075 京都市下京区柳馬場通高辻上る 万里小路町180番地

公認会計士・税理士 ^{と え だ} 土江田 雅史 (学部29回)

TEL : 075-371-6101 FAX : 075-351-1565

URL <https://www.toedatax.com>

鳥取信用金庫

理事長 田村 博信 (学部27回)

〒680-0831 鳥取市栄町645番地

TEL:0857-23-2411 E-mail:s1701001@facetoface.ne.jp

カスタムメイドの顧客支援企業

人材募集中!



株式会社 浜田運送

代表取締役社長 濱田 長伸 (学部 12 回)

〒672-8023 兵庫県姫路市白浜町乙 221 番地 5

TEL 079-245-4111 (代) FAX 079-246-0844

<http://www.hamada-unso.com/>

小さなふれあい、大きなおつきあい



姫路信用金庫

理事長 三宅知行

本店 姫路市十二所前町105番地 電話079-288-1121 代表

<https://www.shinkin.co.jp/himeshin/>

信頼と実績を誇りに兵庫の未来を拓く



〒650-8691 兵庫県神戸市中央区海岸通1番地 (農業会館)
TEL (078) 333 5700 FAX (078) 333 5812
<https://www.jahs.or.jp/hyogo/>

兵庫県日中友好協会会長 (公益社団法人)日本中国友好協会顧問
明石市日中友好協会会長

松本武城 (学部13回)

〒674-0094 明石市二見町西二見 1992-25
Tel・Fax 078-763-7265 携帯 080-3765-3268
E-mail makesi96@actv.zaq.ne.jp



University of Hyogo Co-op

兵庫県立大学生生活協同組合

<https://uhcoop.jp>

都市ガス・LPガスを燃料とした工場設備用の加熱装置を
設計から、組立・納品・メンテナンスまで取り組んでいます。

株式会社 藤製作所

代表取締役 藤澤信幸 (学部21回)

〒675-1105 兵庫県加古郡稲美町加古 1901
TEL 079-492-1421 FAX 079-492-1422 <http://www.fuji-sss.co.jp>

不動産・売買物件のことなら

マーク株式会社

代表取締役 森 大介 (学部 45 回)

〒650-0011 神戸市中央区下山手通 5 丁目 1 番 1 号

TEL 078-351-7335 FAX 078-351-7317

みさおやま

税理士法人

操山会計

代表社員
税理士

石飛利洋 (学部35回)

〒703-8243 岡山市中区清水1丁目10番9号 カトービル2階

TEL : 086-270-8003 FAX : 086-270-8451

URL : <https://www.misaoyama-kaikei.jp>

● 税理士 **森田昌子**  (学部25回)

きちんと、丁寧に。

森田昌子税理士事務所

〒530-0001 大阪市北区梅田1丁目2番2号 大阪駅前第2ビル11階

Phone 06(6453)0107 Fax 06(6453)0078

E-mail YQB01464@nifty.ne.jp

藪木公認会計士事務所 税理士法人リライオン

公認会計士 藪木 謙一 (学部 12 回)
税理士

〒617-0846 京都府長岡京市泉が丘 6-2

TEL 075-953-5666

ゆたか会計事務所

(登録名称：永井豊税理士事務所)

株式
会社

ユタカコンサルティング

税理士
行政書士

永井 豊 (学部18回)

〒160-0022 東京都新宿区新宿5丁目4番1号 新宿Qフラットビル701号室
TEL: 03-3350-4588 (代) FAX: 03-3350-9815

土地・建物の登記 相続・贈与・遺言の手続 他

要注意「令和6年4月1日より相続登記が義務化」

横井司法書士事務所

司法書士 横井 信 親 (学部21回)

〒673-0846 明石市上ノ丸1丁目16番24号
TEL: 078-911-3214 FAX: 078-939-7555

会社設立から相続まで幅広く対応

吉田宙税理士事務所

税理士 吉田 宙(ひろし) 学部48回

〒272-0021 千葉県市川市八幡3丁目3番2号J404

TEL: 047-323-2171 <https://yoshida-taxoffice.com/>

だけ
あなたの本を
「オーダーメイド」

<https://kobe-selfpub.jp>
KOBE 自費出版 web
こちらから▶

自費出版
見積り無料

まずは電話かメールでお問合せください
TEL. 078-362-7140
☐ jihishuppan-kpc@kobe-np.co.jp

神戸新聞総合出版センター
〒650-0044 神戸市中央区東川崎町1-5-7
<https://kobe-yomitai.jp/>